

高級ホテルを思わせる
最高峰の霊園施設

Cafe カフェのある霊園

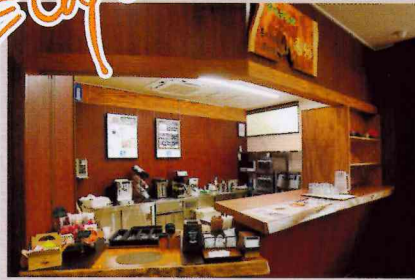

園内でゆっくりとお食事をご堪能ください。
※状況により営業時間が変更になる場合がございます。予めご了承ください。

「カフェテラス滝楼」では出来立てのお食事をその場で楽しみたいいただけます。

園内で全て執り行える
充実の設備

指定葬儀社によるお通夜・告別式を執り行うことが可能です。



礼拝室

■メモリアルフォレスト多摩 概要

- 所在地/東京都町田市小野路町2356番2 ●敷地総面積/64,884.72㎡ ●墳墓面積/10,723.16㎡
- 施設/管理事務所、休憩所、エレベーター棟、水道施設、駐車場ほか ●事業主体/宗教法人 経王寺
- 許可番号/15町保生第32号・17町保生第91号・18町保生第143号・22町保生第113号・17町保環第249号

豊富な区画バリエーションで
あなたに合ったお墓を

南の丘 新規区画

巻石ゆとり墓所 **総額 183.1万円**より(税込)
1.38㎡ 永代使用料 + 墓石・工事代

※上記金額は基本白御影石で施工した場合です。
※年間管理料は別途 ※永代使用料には、消費税はかかりません。 施工例



残りわずか!

奥之院

ゲートの奥に佇む
至極の区画

基数限定 **総額 98.25万円**より(税込)
0.6㎡ 永代使用料 + 墓石・工事代

※年間管理料は別途 ※永代使用料には、消費税はかかりません。 施工例



西京の区

高級区画を
お求めやすく

ペットちゃんと一緒に眠れる、
管理棟から近い好環境区画です。
総額 199.7万円より(税込)
1.2㎡ 永代使用料 + 墓石・工事代

※年間管理料は別途 ※永代使用料には、消費税はかかりません。 施工例



第3期 永代使用料(土地代)

| 西京の区 | |
|---------------|------------|
| 【ゆとり墓地】 | |
| 面積 永代使用料(非課税) | |
| 1.20㎡ | 600,000円より |
| 1.50㎡ | 750,000円より |

| 奥之院 | |
|----------------|--------------|
| 【前石貼りゆとり墓地】 | |
| 面積 永代使用料(非課税) | |
| 0.60㎡ | 240,000円より |
| 【前・左右石貼りゆとり墓地】 | |
| 面積 永代使用料(非課税) | |
| 0.64㎡ | 256,000円より |
| 0.80㎡ | 320,000円より |
| 1.00㎡ | 400,000円より |
| 1.20㎡ | 480,000円より |
| 【テラス墓地】 | |
| 面積 永代使用料(非課税) | |
| 1.50㎡ | 900,000円より |
| 1.725㎡ | 1,035,000円より |

「建墓ローン」をご利用いただけます。
※詳しくは係員におたずねください。

京の区 当霊園最高峰の区画

一区画ごとに水道設備が付けられる贅沢な造りとなっております。

京の区・西京の区・こもれびの区・南の丘の一部ではペットちゃんと一緒に眠ることができます。

3.0㎡~15.0㎡までの広々とした区画設定

※詳しくはお問い合わせください。

個別家族永代理蔵墓 悠久廟

第一期 完売!

第二期 6墓 総額 100万円より 年間管理料不要!

※詳しくは現地係員までお気軽にお尋ねください。

永代供養合祀墓

承継者がいなくても安心の永代供養墓好評受付中!

一墓 総額 50万円 年間管理料不要!

※詳しくは現地係員までお気軽にお尋ねください。

無料送迎バス 運行中!

《京王相模原線》《小田急多摩線》 永山駅より

通常運行 土日祝 となります。
(お盆・お彼岸時は毎日運行いたします)

| メモリアルフォレスト多摩 発車時刻 | 永山駅 発車時刻 |
|-------------------|----------|
| 8 | 30 |
| 10 | 9 |
| 10 | 10 |
| 10 | 11 |
| | 12 |
| 10 | 13 |
| 10 | 14 |
| 10 | 15 |
| 10 | 16 |
| (10) | 17 |

※墓地ご見学の方もご利用いただけます。
※運行は予告なく変更場合がございます。

南多摩尾根幹線道路 至南大沢 至稲城

多摩卸売市場前 別所

鎌倉街道

メモリアルフォレスト多摩

青龍の滝 茶室 駐車場 管理棟 南の丘 奥之院

エレベーター棟

湯船バス停 ティー・ヤマザキ

カーナビゲーションをご利用の方は
名称を入力 メモリアルフォレスト多摩
住所を入力 東京都町田市小野路町2422-1
で検索していただくと便利です。
※カーナビゲーションの機種によって、異なった場所をお知らせする場合があります。

都内からお越しの方へ!アクセスが大変便利です。

《京王線》 急行 千歳烏山駅 約9分 → 調布駅 約14分 → 永山駅 約9分

《小田急線》 急行 成城学園前駅 約16分 → 新百合ヶ丘駅 約9分 → 永山駅 約9分

《京王相模原線》 乗換 約14分 → 永山駅 約9分

《小田急多摩線》 乗換 約9分 → 永山駅 約9分

タクシー代無料

※但しアンケートにお答えいただいた方に限りです。

墓地ご見学で、電車でお越しの方は、京王線・小田急線「永山駅」・小田急線「鶴川駅」よりタクシーをご利用ください。料金は領収証と引き換えで、現地に係員がお支払いいたします。

■お車ご利用の場合

京王線・小田急線 永山駅より約7分

小田急線 鶴川駅より約10分

多摩都市モノレール・京王線・小田急線 多摩センター駅より約10分

■路線バスご利用の場合

※所要時間は交通状況により異なります。

| 路線 | 所要時間 |
|---------------------------------------|------|
| 《京王線・小田急線》 3番のりば 鶴川駅行きバスにご乗車 | 約9分 |
| 《京王線・小田急線》 8番のりば 鶴川駅行きバスにご乗車 | 約13分 |
| 《京王線》 11番のりば 鶴川駅行きバスにご乗車 | 約22分 |
| 《小田急線》 5番のりば 多摩センター駅行き・聖蹟桜ヶ丘駅行きバスにご乗車 | 約12分 |

湯船バス停 下車 徒歩 約3分